

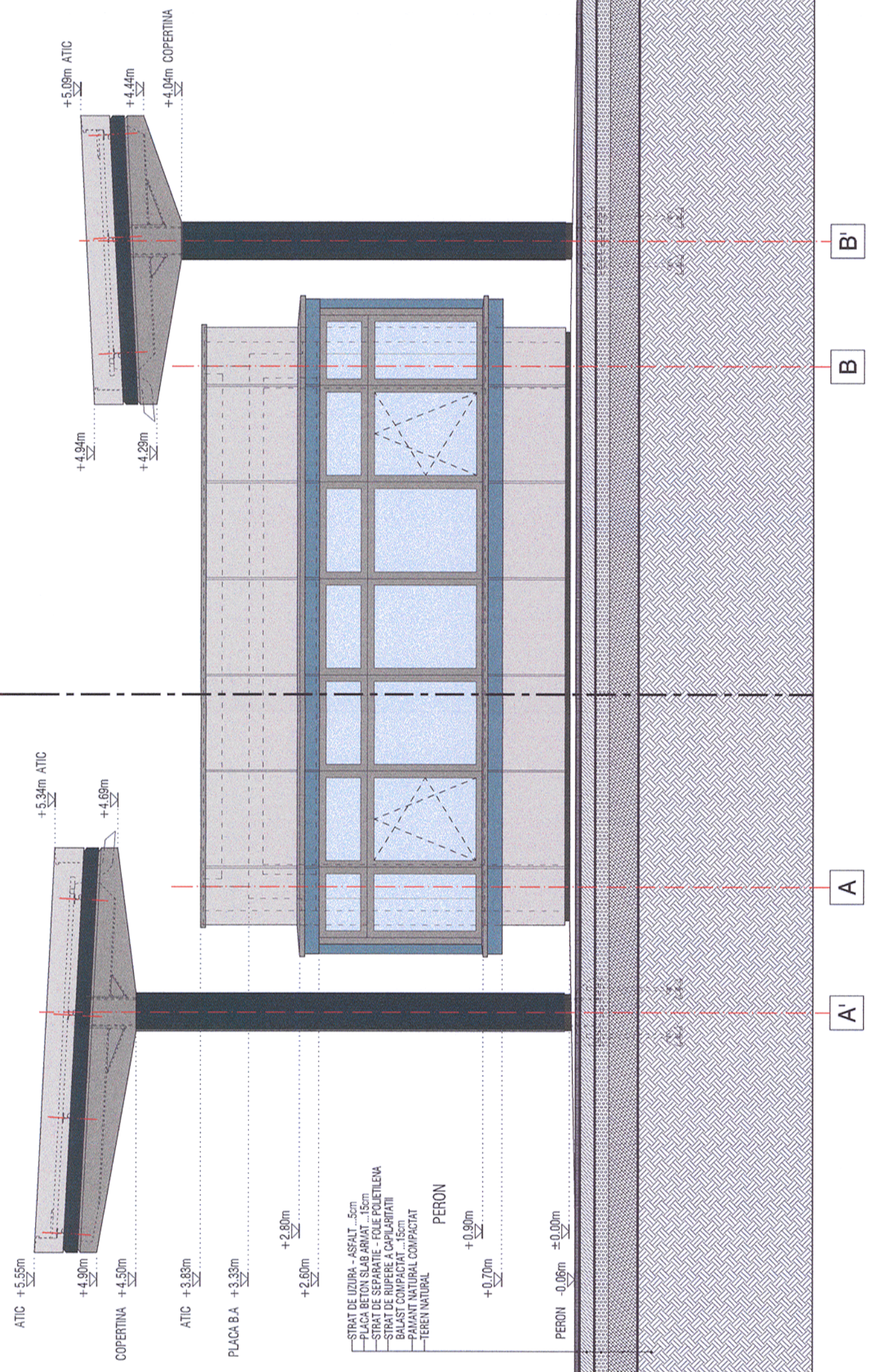

Acest plan anulează și înlocuiește planul nr. PT.02.03.02.AR.05.009 elaborat la data de 04.2013
 This layout plan cancels and replaced layout plan no. PT.02.03.02.AR.05.009 prepared on 04.2013

ORDINUL ARHITECTILOR
 DIN ROMANIA
 4085
 Margareta
 FOTACHE
 Arhitect cu drept de semnătură



Verificator / Expert Checker / Expert	Cerința Requirement	Semnatura Signature	Referat / Expertiza Report / Expertise
BENEFICIAR / BENEFICIARY : COMPANIA NAȚIONALĂ DE CĂI FERATE "CFR" SA			

PROIECTANT / DESIGNER:			
Aprobat Approved	Șef de echipă Team leader	C. Teodorescu	Data Date 01.2013
Verificat Checked	Expert Cheie Key Expert	B. Gössler	01.2013
Subcontractant / Subcontractor 			
Aprobat Approved	Adjunct Șef de echipă Deputy Team leader	A. M. Baicu	01.2013
Verificat Checked	Arhitect Architect	M. Fotache	01.2013
Proiectat Designed	Arhitect Architect	L. G. Baicu	01.2013

"Reabilitarea liniei c.f. Frontieră - Curtici - Simeria, parte componentă a coridorului IV
 Pan - European pentru circulația trenurilor cu viteză maximă de 160 km/h"
 Tronsonul 2 - A: Km 614 - Cap Y B ârzava
 "Rehabilitation of the Railway Line Border - Curtici - Simeria, component Part of the IV
 Pan - European Corridor for the Trains Circulation with maximum speed of 160 km/h"
 Section 2 - A: Km 614 - End Y B ârzava

Denumire desen / Drawing name:
 Stația Ghiroac - Clădire călători - Fațada laterală stânga
 Ghiroac Station - Station Building - Left Side Facade

Scara / Scale: 1:50	Revizia / Revision 1/05.2013	Cod desen / Drawing Code PT.2A.03.02.AR.05.009	Nr. / No 09/10
------------------------	---------------------------------	---	-------------------

Project 9j
 35311.1
 Faza / Phase:
 PTh+CS / TD+TS